

ALL'ENTE DELEGATO:

Comunità Montana "Calore Salernitano"

(Comunità Montana, Amministrazione Provinciale, Città Metropolitana di Napoli)

OGGETTO: L. R. n. 11/1996 – Regolamento regionale n. 3/2017, art. 31
 Cedui semplici, matricinati e composti – boschi ad alto fusto e cedui in conversione
Comunicazione di taglio – Soggetti privati

RICHIEDENTE		
II/a sottoscritto/a <u>Gnarra Sabatina</u>		
Nato/a a <u>Campora (SA)</u>	Il <u>25</u> / <u>12</u> / 1962	
Residente a <u>Campora (SA)</u>	Via/Piazza <u>Via Europa</u>	n. <u>3</u>
In qualità di: (barrare la voce che interessa) <input type="checkbox"/> legale rappresentante/delegato di: _____ <input checked="" type="checkbox"/> proprietario <input type="checkbox"/> possessore in virtù del seguente titolo _____ <input type="checkbox"/> acquirente del soprassuolo, munito di delega del proprietario o del possessore (allegare atto di delega o documento comprovante l'acquisto soprassuolo boschivo)		
Telefono _____	cell. <u>3334703884</u>	Fax _____
E-mail o PEC <u>sabatina.gnarra893@istruzione.gov.it</u>		

Ai sensi del Regolamento regionale n. 3/2017 (di seguito indicato come **Regolamento**), articolo n. 31

COMUNICA¹

che trascorsi 30 giorni dalla data di ricevimento della presente comunicazione procederà all'esecuzione del taglio colturale della seguente superficie boscata: (barrare la voce che interessa)

☐ in presenza di un Piano di Gestione Forestale vigente, approvato con Decreto regionale dirigenziale n. _____ del ____ / ____ / ____;

- ☐ cedui, semplici, matricinati e composti per superfici complessive:
- ☐ inferiori a 10 ettari;
 - ☐ maggiori o pari a 10 ettari;
- ☐ boschi ad alto fusto, cedui in conversione per superfici complessive:
- ☐ minori di 10 ettari;
 - ☐ maggiori o pari di 10 ettari;

☒ in assenza di un Piano di Gestione Forestale vigente:

- ☒ cedui, semplici, matricinati e composti inferiori a 2 ettari;
- ☐ boschi ad alto fusto, cedui in conversione inferiori a 0,5 ettari;
- ☐ sfollo e diradamento² dei cedui, semplici, matricinati e composti inferiori a 10 ettari;

¹ Le comunicazioni, nel caso di cedui, semplici, matricinati e composti, devono essere presentate entro e non oltre il 31 dicembre di ogni anno.

² I tagli di sfollo e di diradamento sono consentiti, nei boschi cedui, semplici, matricinati e composti, in numero massimo di due per ogni turno, con intervallo non inferiore a un terzo del turno. In tal caso devono essere prelevati, prioritariamente, i polloni aduggiati, deperienti e sottoposti e non può essere prelevato più del 15 per cento del numero totale dei polloni presenti.

identificata con i dati catastali riportati nella tabella³ seguente:

N.	Comune	Località	Foglio	Particella	Superficie catastale (Ha.aa.ca)	Superficie intervento (Ha.aa.ca)
1	Campora	Chianola	11	30	00.56.73	00.56.73
2	Campora	Chianola	11	106/a	00.50.40	00.50.40
3	Campora	Chianola	11	106/b	00.10.00	00.10.00
4						
TOTALI					01.17.13	01.17.13

A tal fine, consapevole delle responsabilità penali conseguenti a dichiarazioni non veritiere e falsità negli atti, nonché delle conseguenze amministrative in merito alla decadenza dei benefici eventualmente conseguenti al provvedimento emanato sulla base di dichiarazioni non veritiere

DICHIARA (barrare la voce che interessa)

sotto la propria responsabilità ed ai sensi e per gli effetti di cui all'art. 47 del DPR 28/12/2000, n. 445:

- di essere abilitato a presentare la presente richiesta di autorizzazione inerente le superfici boscate oggetto di intervento in quanto:
 - ☒ Proprietario delle stesse;
 - ☐ Legale rappresentante/Delegato _____;
 - ☐ Possessore delle stesse in virtù del seguente titolo _____;
 - ☐ Acquirente del soprassuolo;
 - ☐ Munito di delega del proprietario o del possessore e documento di acquisto;
- che l'intervento oggetto della presente comunicazione non comporta violazione di diritti di terzi;
- che il corpo aziendale:
 - ☒ non comprende boschi di superficie accorpata e non accorpata superiore a 10 ettari;
 - ☐ comprende boschi di superficie accorpata e non accorpata superiore a 10 ettari;
- che ai fini della presente richiesta non si è proceduto ad un artificioso frazionamento della superficie boscata in possesso;
- ☒ (barrare se del caso) che non ricade nella condizione di obbligo di redazione del Piano di Gestione Forestale;
- che procederà all'esatta individuazione sul terreno dei confini delle superfici in cui sono previsti gli interventi;
- che il sito oggetto di intervento è sottoposto ai vincoli seguenti: (barrare la voce che interessa)
 - ☒ Vincolo idrogeologico (R.D.L. n. 3267/1923, L. R. n. 11/1996)
 - ☒ Ambientale: ☒ SIC (codice) IT8050024 _____;
 - ☐ ZPS (codice) _____;
 - ☒ Area Protetta (denominazione) P.N.C.V.D.A - zona "C" _____;
 - ☐ Uso Civico _____;
 - ☐ Altri (denominazione) _____;
- che il bosco non rientra tra quelli considerati in situazione speciale di cui all'art. 26 del Regolamento;
- che il bosco si compone delle seguenti specie:
 - a) prevalente/i Cerro _____;
 - b) secondarie/e Carpino _____;
- che l'ultimo taglio è stato effettuato nell'anno 2003 e che l'età media del bosco è pari ad anni 18 _____;
- eventuali tagliate a raso (ivi incluse quelle con riserva di matricine nei cedui) effettuate nei precedenti tre anni, nel caso di boschi cedui o le utilizzazioni effettuate negli ultimi cinque anni, nel caso di boschi di alto fusto, in contiguità⁴

³ Se necessario aggiungere ulteriori righe.

⁴ Si definiscono contigue alle tagliate di utilizzazione dei boschi cedui le superfici di bosco ad esse confinanti che siano state oggetto di taglio di utilizzazione nei tre anni precedenti o che risultino transitoriamente prive del soprassuolo a causa d'incendi o di altre cause naturali o antropiche (art. 29 del Regolamento).

ALLEGATO 2

con il bosco da sottoporre al taglio, anche su proprietà diverse da quella del richiedente l'autorizzazione: non presenti

12. che la forma di governo è: (barrare la voce che interessa)

<input type="checkbox"/> ceduo semplice	<input type="checkbox"/> fustaia transitoria
<input checked="" type="checkbox"/> ceduo matricinato	<input type="checkbox"/> fustaia coetanea
<input type="checkbox"/> ceduo composto	<input type="checkbox"/> fustaia disetanea
<input type="checkbox"/> ceduo a sterzo	<input type="checkbox"/> fustaia irregolare
<input type="checkbox"/> ceduo in avviamento all'alto fusto	<input type="checkbox"/> altro (specificare) _____

13. che il tipo di intervento che verrà effettuato è: (barrare la voce che interessa)

<input checked="" type="checkbox"/> taglio raso con riserva di matricine (ceduo matricinato)	<input type="checkbox"/> taglio di sementazione in fustaia
<input type="checkbox"/> taglio di ceduzione a sterzo (cedui a sterzo)	<input type="checkbox"/> taglio secondario in fustaia
<input type="checkbox"/> taglio raso senza riserva di matricine (ceduo semplice)	<input type="checkbox"/> taglio di sgombero in fustaia
<input type="checkbox"/> taglio di sfollo e diradamento (cedui semplici/matricinati/composti)	<input type="checkbox"/> taglio di avviamento all'alto fusto
<input type="checkbox"/> taglio di sfollo e diradamento in deroga al Piano di Gestione Forestale (cedui semplici/matricinati/composti) ⁵	<input type="checkbox"/> rilascio di fascia di protezione larga almeno 20 mt
<input type="checkbox"/> taglio di diradamento a scelta (taglio saltuario/di curazione) in fustaia	<input type="checkbox"/> taglio di sfollo in novelletto/spessina/stangaia
<input type="checkbox"/> disetanea/disetaneiforme/irregolare	<input type="checkbox"/> altro (specificare) _____
<input type="checkbox"/> taglio di diradamento in fustaia coetanea/coetaneiforme (intervento sulla massa intercalare)	
<input type="checkbox"/> taglio di preparazione in fustaia taglio di avviamento all'alto fusto	

14. che l'intervento oggetto della presente comunicazione sarà seguito nel rispetto delle disposizioni di cui alle vigenti Prescrizioni di Massima e Polizia Forestale, che dichiara di conoscere e comprendere, con le seguenti modalità, definite dal Regolamento: (barrare la voce che interessa)

<input checked="" type="checkbox"/> ceduo matricinato: art. 65	<input type="checkbox"/> taglio in fustaia: art. 70
<input type="checkbox"/> ceduo composto: art. 66	<input type="checkbox"/> taglio di avviamento ad alto fusto di ceduo invecchiato: art. 71
<input type="checkbox"/> ceduo senza matricine (ceduo semplice): art. 67	<input type="checkbox"/> fustaie irregolari: art. 73
<input type="checkbox"/> cedui a sterzo: art. 63, 69	<input type="checkbox"/> altro: _____
<input type="checkbox"/> cedui semplici/matricinati/composti: art. 64, c. 1 e 2	
<input type="checkbox"/> cedui semplici/matricinati/composti: art. 64, c. 2	

15. che per gli interventi di cui al precedente punto 13 saranno attuati con le seguenti prescrizioni:

rilascio di specie diverse dal cerro

16. che l'intervento sarà eseguito: (barrare la voce che interessa)

⁵ In deroga al P.G.F., i tagli di sfollo e di diradamento sono consentiti, previa comunicazione all'Ente delegato territorialmente competente, nei boschi cedui, semplici, matricinati e composti, in numero massimo di due per ogni turno, con intervallo non inferiore a un terzo del turno (art. 64, comma 1, del Regolamento).

☒ in proprio (per superfici inferiori a 2 ettari per i cedui e inferiori a 0,5 ettari per l'alto fusto);
 _____ dalla seguente ditta:

Nominativo o ragione sociale _____;
 Partita IVA _____;
 Sede legale _____;
 Indirizzo _____;
 Telefono _____; E-mail/PEC _____;

17. che i residui dell'utilizzazione boschiva saranno destinati a: I residui delle lavorazioni dovranno essere trattati così come previsto dall'art. 58 del regolamento regionale n. 3/2017

DICHIARA ALTRESÌ:

• che le opere connesse alle operazioni di taglio saranno eseguite: *(barrare la voce che interessa)*

- ☒ impiegando la viabilità, gli imposti e le altre opere già esistenti, che saranno oggetto solo di manutenzione ordinaria, ove necessaria, in conformità a quanto previsto all'art. 165, comma 1 lettera b), del Regolamento;
 _____ impiegando la viabilità, gli imposti e le altre opere già esistenti, in cui si rendono necessari gli interventi di ripristino e/o manutenzione straordinaria per i quali si impegna a presentare dichiarazione in conformità a quanto previsto all'art. 164, comma 1, lettere c) e d), del Regolamento;
 _____ utilizzando le seguenti nuove opere di viabilità forestale di cui all'articolo 80 del Regolamento, per le quali si impegna a richiedere la contestuale autorizzazione prevista dal relativo art. 81: _____;

• *(se richiesti)* in relazione alla presenza dei vincoli di cui al punto 7), di non aver iniziato i lavori prima del rilascio del parere e nulla osta degli Enti competenti, rispettivamente Autorità di Bacino e Enti gestori delle Aree protette (Parco, Riserva), nonché dell'espletamento della procedura di Valutazione d'Incidenza, ai sensi del DPR 8 settembre 1997 e ss.mm.ii. e del Regolamento regionale n.1/2010 (DPGR n°9 del 29 gennaio 2010);
 _____ altro _____;

CONSAPEVOLE

che la comunicazione ha validità per l'anno silvano/stagione silvana in corso dalla data di presentazione con la possibilità di concessione, su specifica richiesta, di una sola proroga di massimo un anno silvano/stagione silvana, a condizione che il bosco sia in corso di utilizzazione;

SI IMPEGNA

- a comunicare all'Ente delegato, all'U.O.D. Servizio Territoriale Provinciale ed al Comando Stazione dei Carabinieri Forestale competenti per territorio la data di avvio dei lavori di taglio almeno 5 giorni prima;
- a consentire e garantire l'accesso alle persone incaricate dell'istruttoria e del controllo in merito dell'attività oggetto di dichiarazione;
- ad adottare ogni cautela necessaria ad evitare alterazioni idrogeologiche dell'area oggetto dei lavori nonché danni a persone od a cose, dei quali resterà comunque unico responsabile, impegnandosi a tenere sollevata l'Amministrazione in indirizzo da ogni controversia o rivendicazione da parte di terzi;
- *(in relazione al punto 7 e se del caso)* ad attuare l'utilizzazione boschiva nel rispetto delle eventuali prescrizioni contenute nei pareri e nulla osta rilasciati dagli Enti competenti;
- ad attuare l'utilizzazione boschiva nel rispetto delle procedure e delle condizioni di cui:
☒ agli articoli da 36 a 38 del Regolamento per superfici utili complessive oggetto di taglio inferiori a 10 ettari;
 _____ agli articoli 45, 46, 47, 48, 49, 50 e 51 per superfici utili complessive oggetto di taglio pari o superiori a 10 ettari, ad esclusione delle disposizioni specificatamente attribuite, per legge e dal Regolamento, ai soli Enti/Soggetti pubblici;

ALLEGA ALLA PRESENTE: *(barrare la voce che interessa)*

- fotocopia del documento di riconoscimento;
- la planimetria catastale in scala 1:2.000 o 1:4.000 con l'indicazione della superficie boscata cadente al taglio e di quella delle eventuali tagliate in contiguità, indicate al precedente punto 11);
- le visure catastali delle particelle indicate nella precedente tabella;

ALLEGATO 2

- (se del caso)⁶ in relazione alla presenza dei vincoli di cui al punto 7):
 - _____ copia del parere della competente Autorità di Bacino _____;
 - _____ copia del nulla osta dell'Ente Gestore dell'Area protetta (Parco, Riserva), _____;
 - _____ provvedimento relativo all'espletamento della procedura di Valutazione d'Incidenza, ai sensi del DPR 8 settembre 1997 e ss.mm.ii e del Regolamento regionale n.1/2010 (DPGR n°9 del 29 gennaio 2010);
 - _____ la relazione di taglio di cui all'art. 32 del Regolamento (per i boschi cedui semplici, matricinati e composti di superfici maggiori o pari a 10 ettari);
 - _____ il progetto di taglio di cui all'art. 33 del Regolamento (per i boschi di alto fusto e i cedui in conversione di superfici maggiori o pari a 10 ettari);
 - _____ il piedilista di martellata (per i boschi di alto fusto e i cedui in conversione di superfici minori di 10 ettari);
 - _____ il raggruppamento delle piante martellate per classi diametriche e specie (per i boschi di alto fusto e i cedui in conversione di superfici maggiori o pari a 0,5 ettari e minori di 10 ettari);
 - _____ nel caso dei cedui in conversione anche:
 - l'indicazione dei criteri e la descrizione del metodo di conversione adottato;
 - il cronoprogramma di attuazione dei tagli di avviamento, fino al taglio di rinnovazione;
 - _____ (in caso di presenza di un PGF vigente) dichiarazione del tecnico incaricato attestante che lo stato dei luoghi e la tipologia di intervento della particella forestale oggetto di taglio corrispondono a quanto riportato nel Piano di Gestione Forestale sopra indicato e che non vi sono significative variazioni e modifiche, in termini di superficie e consistenza del bosco nonché della forma di governo e di trattamento;
 - _____ (in caso di presenza di un PGF vigente) l'asseverazione della relazione/progetto di taglio di cui agli artt. 32 e 33 del Regolamento ad opera del tecnico progettista;
 - _____ l'atto di delega e documento di acquisto di cui al punto 1 (se acquirente del soprassuolo);
 - _____ delibera di approvazione dell'organo competente n° _____ del _____;
 - X _____ altro: modulo verifica preliminare per acquisizione sentito da parte dell'Ente P.N.C.V.D.A. _____.

Il/La sottoscritto/a dichiara di essere consapevole che è fissato in 30 giorni il termine massimo del procedimento avviato alla data di ricevimento di questa istanza da parte del Ente delegato.

Il/La sottoscritto/a dichiara inoltre di essere informato/a, ai sensi del D.lgs. n. 196/2003 (codice in materia di protezione dei dati personali), così come modificato dal D.Lgs. 101/2018 e dal Regolamento 2016/679/UE, che i dati personali saranno trattati, anche con strumenti informatici, esclusivamente nell'ambito del procedimento per il quale la presente dichiarazione viene resa e di preso visione dell'apposita Informativa per il trattamento dei dati personali disponibile nella sezione "Foreste", sottosezione "Tagli boschivi" del sito web regionale.

Luogo e data Campora, 28 / 10 / 2021

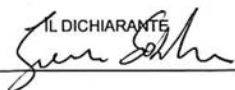
IL DICHIARANTE

AVVERTENZE

Non sono considerate ricevibili e pertanto verranno archiviate richieste inoltrate su modelli diversi dal presente e non compilate in tutte le sue parti. Nel caso di compilazione incompleta non sarà considerata valida ai fini autorizzativi. E' fatto salvo il potere dell'Ente delegato territorialmente competente di sospendere i lavori in qualunque momento, in relazione al successivo accertamento di falsità o di non conformità della comunicazione.

⁶ I pareri e nulla osta degli Enti competenti vanno richiesti anche per gli interventi di taglio qualora prescritto in tal senso dai pareri e nulla osta emessi sul Piano di Gestione Forestale.

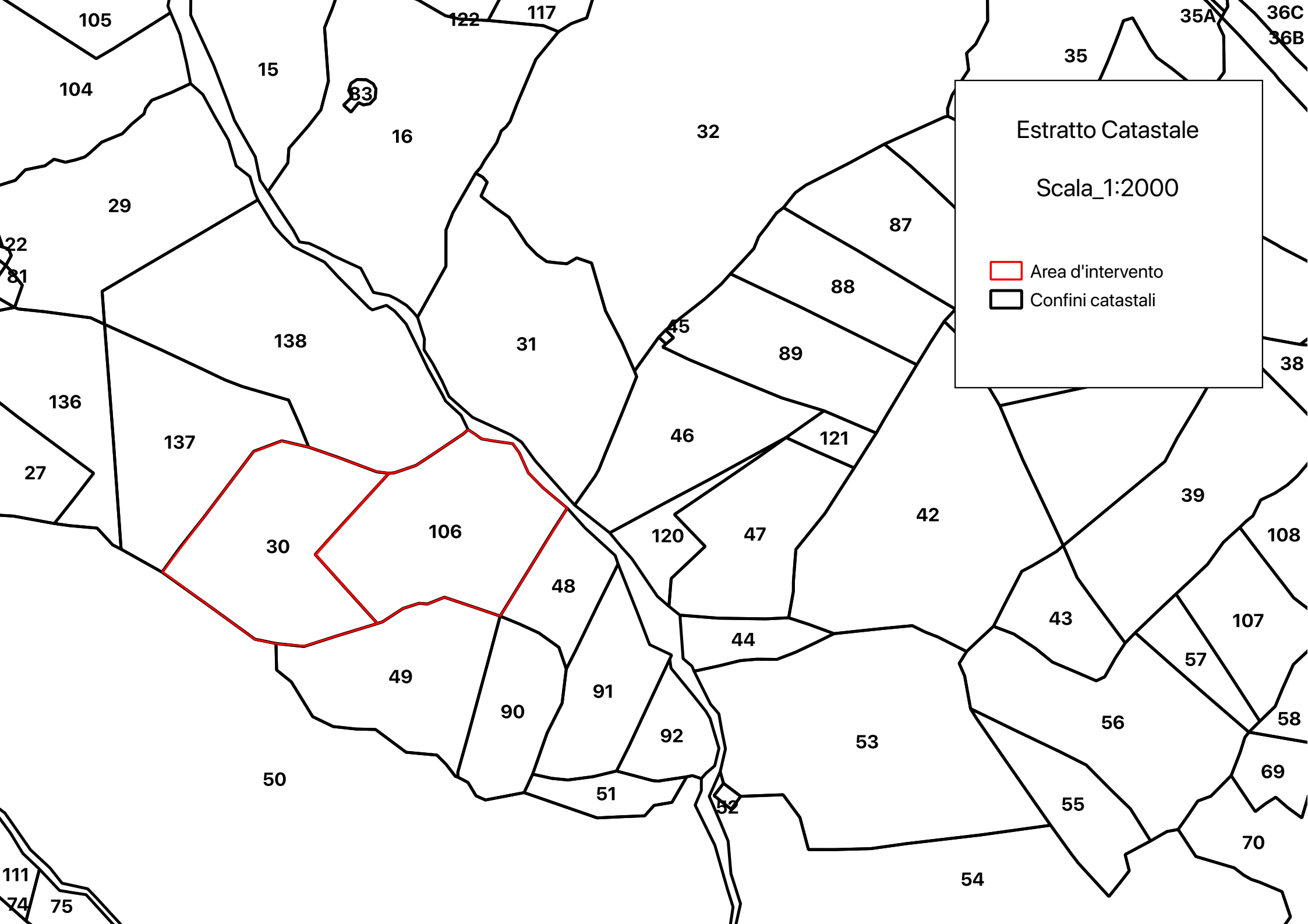

Visura per immobile

Situazione degli atti informatizzati al 25/08/2021

Data: 25/08/2021 - Ora: 11.26.10 Fine

Visura n.: T77765 Pag: 1

Dati della richiesta	Comune di CAMPORA (Codice: B555)
Catasto Terreni	Provincia di SALERNO
	Foglio: 11 Particella: 30

Immobile

N.	DATI IDENTIFICATIVI			DATI CLASSAMENTO					DATI DERIVANTI DA	
	Foglio	Particella	Sub	Porz	Qualità Classe	Superficie(m²)	Deduz	Reddito		
						ha are ca		Dominicale	Agrario	
1	11	30		-	SEMINATIVO 3	56 73		Euro 7,32 L. 14.183	Euro 19,04 L. 36.875	Impianto meccanografico del 30/05/1975
Notifica						Partita				

INTESTATO

N.	DATI ANAGRAFICI	CODICE FISCALE	DIRITTI E ONERI REALI
1	GNARRA Sabatina nata a CAMPORA il 25/12/1962	GNRSTN62T65B555H*	(1) Proprieta` per 1/1
DATI DERIVANTI DA		DENUNZIA (NEI PASSAGGI PER CAUSA DI MORTE) del 30/01/2005 protocollo n. SA0217053 in atti dal 29/11/2019 Rogante: GNARRA Sede: CAMPORA Registrazione: UU Sede:	
		VALLO DELLA LUCANIA Volume: 9990 n: 271 del 26/11/2019 SUCCESSIONE SOST. GNARRA GIOVANNI (n. 23991.1/2019)	

Unità immobiliari n. 1

Tributi erariali: Euro 0,90

Visura telematica

* Codice Fiscale Validato in Anagrafe Tributaria

Visura per immobile

Situazione degli atti informatizzati al 25/08/2021

Data: 25/08/2021 - Ora: 11.25.17 Fine

Visura n.: T77361 Pag: 1

Dati della richiesta	Comune di CAMPORA (Codice: B555)
Catasto Terreni	Provincia di SALERNO
	Foglio: 11 Particella: 106

Immobile

N.	DATI IDENTIFICATIVI			DATI CLASSAMENTO							DATI DERIVANTI DA
	Foglio	Particella	Sub	Porz	Qualità Classe	Superficie(m²)		Deduz	Reddito		Tabella di variazione del 13/12/2007 protocollo n. SA0642275 in atti dal 13/12/2007 TRASMISSIONE DATI AGEA AI SENSI DEL DL 3.10.2006 N.262 (n. 100138.1/2007)
						ha are ca				Dominicale	
1	11	106		AA	SEMINATIVO 3	50	40		Euro 6,51	Euro 16,92	
				AB	PRATO U	10	00		Euro 1,81	Euro 1,29	
Notifica						Partita					
Annotazioni				variazione colturale eseguita ai sensi del dl 3.10.2006 n. 262, convertito con modificazioni nella legge 24.11.2006 n. 286 (anno 2007) - qualita` dichiarata o parificata a coltura presente nel quadro tariffario del comune							

INTESTATO

N.	DATI ANAGRAFICI	CODICE FISCALE	DIRITTI E ONERI REALI
1	GNARRA Sabatina nata a CAMPORA il 25/12/1962	GNRSTN62T65B555H*	(1) Proprieta` per 1/1
DATI DERIVANTI DA		DENUNZIA (NEI PASSAGGI PER CAUSA DI MORTE) del 30/01/2005 protocollo n. SA0217053 in atti dal 29/11/2019 Rogante: GNARRA Sede: CAMPORA Registrazione: UU Sede: VALLO DELLA LUCANIA Volume: 9990 n: 271 del 26/11/2019 SUCCESSIONE SOST. GNARRA GIOVANNI (n. 23991.1/2019)	

Unità immobiliari n. 1

Tributi erariali: Euro 0,90

Visura telematica

* Codice Fiscale Validato in Anagrafe Tributaria

Documento valido
fino al 20.03.2029

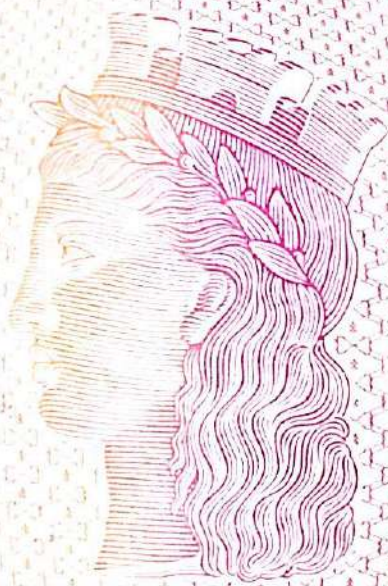

AY 6030403

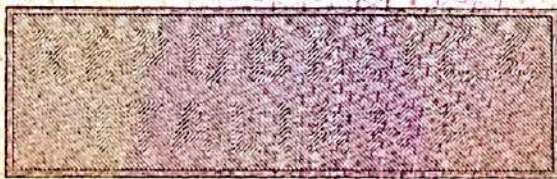

IPZS SPA - OCV - ROMA

REPUBBLICA ITALIANA



COMUNE DI
PIAGGINE

CARTA D'IDENTITA'

N° AY 6030403

DI

DI CIANNI Gaetano

Cognome..... DI CIANNI
Nome..... Gaetano
nato il..... 20.03.1993
(atto n..... 131 P..... I^ S..... A.....)
a Vallo della Lucania (SA)
Cittadinanza..... Italiana
Residenza..... Piaggine
Via..... C;so Vittorio Veneto, 2
Stato civile..... stato libero
Professione..... =====

CONNOTATI E CONTRASSEGNI SALIENTI

Statura.....m. 1,82
Capelli.....neri
Occhi.....castani
Segni particolari.....



Firma del titolare..... Fortino D. Gauri
Piaggine li **11.08.2018**

Impronta del dito
indice sinistro !

(P. IL SENNAGO)
 Uff. di Anagrafe Delegato
 (Di Perna Felice)

